Leitung und Moderation
ethik22 im Auftrag der Paulus Akademie

Online-Veranstaltung
Der Link zur Veranstaltung wird Ihnen rechtzeitig per E-Mail zugestellt

Kosten
CHF 15.– pro Veranstaltung
CHF 30.– für alle drei

Für Mitglieder Gönnerverein und «ethik22», Studierende, Lernende, IV-Bezüger und mit KulturLegi:
CHF 10.– pro Veranstaltung
CHF 20.– für alle drei

Anmeldung/Kontakt
Bis 24.5.2021 auf
www.paulusakademie.ch
oder
Paulus Akademie, Pfingstweidstrasse 28, 8005 Zürich
info@paulusakademie.ch
Tel. 043 336 70 30

PAULUS AKADEMIE
STELLT FRAGEN ZUR

ethik22
Institut für Sozialethik

3Schritt

VOICES OF THE FUTURE

Ethik - Wirtschaft - Zukunft

Referate und Diskussion

Online-Veranstaltung
via «Zoom»

DO 27.5.2021
19.00-21.00 Uhr

DO 10.6.2021
19.00-21.00 Uhr

DO 24.6.2021
19.00-21.00 Uhr

3Schritt
ethisch handeln lernen
sich berühren lassen – analysieren – zur tat schreiten

Drei Schritte in die Zukunft

Ethik – Wirtschaft – Zukunft

Was denken junge Studentinnen und Studenten auf dem Weg ins Berufsleben über die «neue» Arbeitswelt? Welche ethischen Herausforderungen stellen diese studentischen Perspektiven an Ökonomen, Politikerinnen, Informatiker, Historikerinnen und Sozialethiker - und an uns?

Angeregt durch die Sichtweisen junger Studentinnen und Studenten diskutieren wir gemeinsam Fragen zu unserem Wirtschaften, zur Gestaltung der digitalisierten Arbeitswelt und zu unserem gesellschaftlichen Zusammenleben.

WACHSTUMSGRENZEN – Teil 1 – 27.5.2021

«Die Ausschöpfung von Potenzialen wie Lebenszufriedenheit, zwischenmenschlichen Beziehungen, Selbstwirksamkeit und Gesundheit erfordert kein Geld, sondern Zeit...» Chantal Studer

Wirtschaftswachstum gehört zu den Voraussetzungen unseres heutigen gesellschaftlichen Seins. In die Zukunft gedacht stösst dies an Grenzen. Chantal Studer erzählt von ihren Fragen und Gedanken zu Wirtschaft, Wachstums-Philosophie und Zukunft.

Mit ihr diskutieren Adrian Wüthrich, Alt-Nationalrat und Präsident von Travail.Suisse, und Thomas Wallimann, Sozialethiker. Auch die Teilnehmerinnen und Teilnehmer werden einbezogen, ihre eigene Perspektive einzubringen.

Zum Apéro: Es wächst... frühlingshaft und schnell.

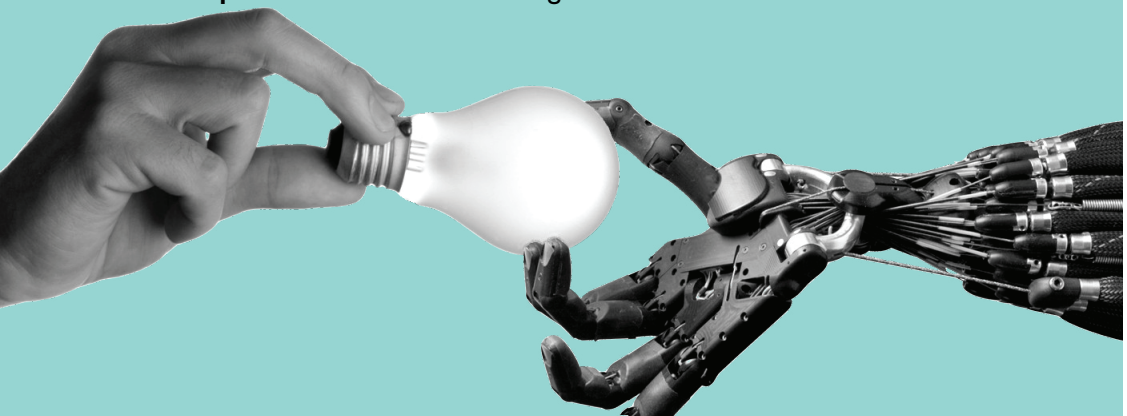

EINKOMMEN AUCH MORGEN – Teil 2 – 10.6.2021

«Bürgerinnen und Bürger, die mit der technologischen Entwicklung nicht Schritt halten können, drohen an den Rand der Gesellschaft gedrängt zu werden.» Lea Vannini

«Die Frage liegt heute nicht nur darin, ob Arbeitsstellen und die Entlöhnung dem technologischen Fortschritt wieder gerecht werden, sondern was die Arbeit und Entlöhnung in der Wirtschaft für einen Stellenwert haben, und ob dieser mit der normativen Aufgabe der Wirtschaft noch übereinstimmt.» Philippe Zehnder

Mit der Digitalisierung praktisch aller Lebensbereiche verändert sich auch die wirtschaftliche Situation vieler Menschen.

Lea Vannini und Philippe Zehnder stellen die Herausforderungen einer digitalisierten Arbeitswelt und damit verbundenen veränderten Einkommensunterschieden zur Diskussion.

Mit Ihnen im Gespräch sind der Soziologe Ueli Mäder und der Sozialethiker Thomas Wallimann. Gemeinsam vertiefen wir Fragen und erörtern Optionen.

Zum Apéro: Reich(halt)ige BeLohnung

SINN UND ARBEIT – Teil 3 – 24.6.2021

«Es ist ein grosser Unterschied, ob Maschinen oder Menschen eine Aufgabe erledigen.» Michaela Schatt

Was machen eigentlich Roboter? Arbeiten sie? Was bedeutet das für den Sinn der Arbeit? Michaela Schatt teilt ihre sozialethische Sicht zu diesen Fragen.

Mit ihr und unter Einbezug der Teilnehmerinnen und Teilnehmer diskutieren der Informatiker Hansjörg Diethelm von der Hochschule Luzern, der Historiker Jonas Sagelsdorff und der Sozialethiker Thomas Wallimann.

Zum Apéro: Ge-Nuss-Volles!